Japanese Police Elevate Riot Control To Fine Art Form

By LEON DANIEL

[illegible] have elevated riot control [illegible] sophisticated strategy is [illegible] putting down violence. [illegible] not even carry guns [illegible]. They use their [illegible]

[illegible] tempers as police in such [illegible] Manila, Mexico City [illegible]

[illegible] arrested [illegible] demonstrations [illegible]. A total of [illegible] six times to cope with demonstrations.

[illegible] confiscated about [illegible] wooden staves and lengths [illegible] bombs and other explosives [illegible]

(Continued on Page 8)

"SUKIYAKI" Practical Japanese Cookbook $2.50 (plus postage)

The New Canadian

An Independent Organ for Canadians of Japanese Origin

STRENGTH FOR THE BRIDGE By MISS J.L. BEATTIE $5.00 (plus postage)

Vol. XXXIV No. 21 — TUESDAY, MARCH 17, 1970 — Toronto, Ont.

"Now, About That Blue-eyed Nisei You Claimed To Have Met Recently . . ."

By ROBERT CRABBE

TOKYO — [illegible] Japan's exotic white people, the Ainu [illegible] mainstream of the Japanese race.

[illegible] intermarriage rapidly [illegible] the separate identity [illegible] hunters and fishermen who [illegible] dominated [illegible] Japan.

When Japan [illegible] opened to foreign contact in the [illegible] century [illegible] of seclusion, Westerners were surprised [illegible] that [illegible] of Mediterranean appearance were living in [illegible] northern [illegible] country.

[illegible] grew thick beards. Many had [illegible] eyes. [illegible] was distinct from Japanese although it [illegible] ever [illegible] with Japanese words. In contrast [illegible] Japanese [illegible] rural people who had acquired Chinese civilization, the Ainu [illegible] of hunters and fishermen. They had [illegible] writing [illegible] a distinct religion.

[illegible] Ainu began appearing in Japanese history soon after the Japanese mastered Chinese writing in the [illegible] century [illegible] Hokkaido and the northern half [illegible] Japan [illegible] at that time.

[illegible] Japanese gradually pushed the Ainu [illegible] and [illegible] century they were [illegible]

[illegible] inhabit all Ainu villages [illegible] traditional way of life [illegible] offices in Tokyo. Most [illegible] traditions will not survive [illegible]

[illegible]

Canada Releases 4 New Stamps On March 18 Commemorating Expo 70

OTTAWA — [illegible]

[illegible] the Federal Government [illegible]

[illegible] with the Expo 70 [illegible]. The fourth stamp [illegible] Expo 70 symbol [illegible] Canada's centennial year world fair. [illegible]

[illegible] one sheet will be obtainable [illegible] collectors [illegible] perforated [illegible] Canadian Expo 70 stamps, to be on sale throughout the country for three months, are being printed by the Canadian Bank Note Company, Ottawa, using bright shades of [illegible], red, yellow, blue and black. [illegible] first day covers [illegible] will be provided by the Postmaster, Ottawa 2, Ontario.

New York Rangers' Nisei Doctor Dies

NEW YORK — [illegible]

[illegible] Dr. Yasuo [illegible]

Oldest Issei Woman In Canada Passes

[illegible]

Vatican Issues Permanent Stamps Honoring Expo

[illegible]

Japan's Temples Mixes Business And Religion

TOKYO — [illegible]

Pop Says Pepsi Generation Has Coca-Cola Culture

七百人が移住

日本移民は六八年度[illegible]

【オタワ】[illegible]

[illegible]移民総数は[illegible]九[illegible]一人で、六八年度に[illegible]べて二二・[illegible]%の減少であるが、過去十年間の年平均より二二・[illegible]%の増加である。昨年度の移民はアジア、米国及び中南米、のほか、欧州、アフリカ及び豪州方面よりの移民が減っている。

日本からの移民は一九六九年十月から十二月末日までに百四十四人となっており、昨年いっぱいでは合計六百九十八人を示し、六八年度より七十人の増加となっている。日本からの移民[illegible]直行しており、米国経由の旅客機及び船便が[illegible]の[illegible]

平松氏が会長に留任

ト市協一世部の幹部陣容成る

トロント市協・世部は本年度の第一回評議員会を三月十一日に開催して、新年度の幹部、その他の部署を次のように選定した。

△顧問[illegible] 田[illegible]

△会長 平松豊[illegible] △副会長 [illegible] 小[illegible] 初太郎 △幹事 [illegible] △会計 神田良[illegible] 役 米山力蔵 佐藤定[illegible]郎 長 (研究) 田中きすゑ (社會) 豊島[illegible]司 (親交) [illegible] 西村春男 [illegible] 中島[illegible]

△名誉幹部及び評議員 岩崎興理麿 佐々木周一 信鋼良太郎 吉川忠二 森 助五郎 井手律 高田照子 門永友太郎

定期評議員会は従前通り毎月第[illegible]金曜日に開催することに決定した。

評議員は次の通り 梅月高市 中野武雄 中村 [illegible] 渡辺純[illegible] 沖廣[illegible] 郎 入沢芳[illegible] 角[illegible] 岩 [illegible]井初 上高原 鉄雄 春[illegible] 野田保 郎 松尾千代未 吉本字[illegible] 郎 馬場貞次郎 西[illegible] 郎 宮本タエ 上田武雄 俊 寺尾[illegible]雄 [illegible]野 小早川 子 鈴木千代 木村義 近藤傅作 河野友[illegible] 料治

[illegible] 中野武雄 渡辺純衛 鹿島[illegible] 宮本タエ [illegible]

トロント市協・功労者として[illegible]ピアン賞受賞者に本年は左の諸氏を選定。

神奈川同志會

新役員を決定

ト市神奈川同志会は左の通り本年度の役員を決定。

△会長 内田 作 △副会長 付根栄代治 △幹事 鈴木潔 △会計 大八木忠吉 △監査役 青木為雄 米山カツ △評議員 平野芳太郎 磯崎豊三 磯崎トメ 瀬戸ヤス 内田ツチ子 萩原[illegible] 木和子 △ハミルトン連絡 [illegible]内田 [illegible]井上 平

勢津子 北村高明 小坂治 福元国市 矢島繁雄 佐々木勇一 児玉静 磯崎豊三 西住一 猿崎常次郎 田ノ上春義 小谷敏夫 伊藤忠三部 村上義男 高崎幸 中村源松 小田巧

ボウリングの初等学校

ト市 小林生

ボウリングは最初に球を持つ時が一番重要ですから技流をつくらないように一定の自然式ボウリング型を初めより練習すれば早くに上達することが出来ます。

来る四月上旬より一週間の練習場とリンピア・ボトロ・ーンで初心者のための学校コースを開設せられるので老若男女を問わず、奮って参加下さい。本件するところにおりますから適當な名前が[illegible]

人数に制限[illegible]ありませ[illegible] 第一期六ヶ月、週一回、十五回七十五ドル。第二期六ヶ月、週二回、二十四[illegible]向百五十ドル[illegible]。右記期間の研究を續ければ、[illegible]ボウリング競技に出場される資格が得られます。[illegible]詳細は電話[illegible]四四[illegible]へご連絡

ラーメンが うどんを 日に[illegible] 配達は迅速 (水野) 535-5402 445-1338 Toronto [illegible]

"自ら好んでの 私は カナダ市民です"

[illegible]カナダ市民[illegible]

私が[illegible]自由と機会に恵まれた[illegible]権利[illegible]

[illegible]

[illegible]で沿う[illegible]

[illegible] SUDBURY [illegible] TORONTO [illegible] HAMILTON [illegible] ST. CATHARINES [illegible] KITCHENER [illegible] WINDSOR [illegible] WINNIPEG REGINA [illegible] SASKATOON [illegible] EDMONTON [illegible] VANCOUVER

[illegible]

カナダ政府

新移住者ですか?

インカム・タックス[illegible]

カナダにおける[illegible]の所得申告フォーム[illegible]あなたが使用するのは[illegible]収入の種[illegible]フォームに同封された[illegible]書には[illegible]ことを説明[illegible]す。[illegible]か賃銀を[illegible]カナダ人は[illegible]呼ぶフォーム[illegible]ます。

もしこのフォームを[illegible]受け取らなかった場合には[illegible]りの税務局[illegible]下さい。そしてそれ[illegible]限日の四月三十日までに[illegible]ることです。[illegible]らゆる収入は[illegible]ません。[illegible]業保険金[illegible]税金から[illegible]明書にこのこと[illegible]ます。

その他の[illegible]以外から得た[illegible]の収入[illegible]カード[illegible]そうなります[illegible]質問に[illegible]

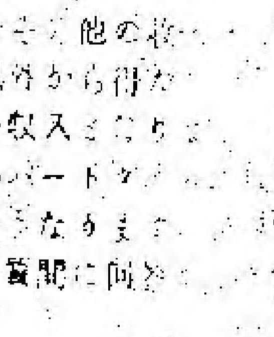

ヘルプが[illegible]

[illegible]

(カナダ屋外業務会々員) 経営 西島俊雄

日本剣客傳

宮本武藏（みやもとむさし）

司馬遼太郎

[illegible]東兵衛は、武蔵の機[illegible]。
退[illegible]みて[illegible]付け入[illegible]進[illegible]。
[illegible]。
つけ[illegible]武蔵[illegible]間合を[illegible]
いっぱいの[illegible]
[illegible]を構えた。

[illegible]構[illegible]東[illegible]
太刀とされる構[illegible]
[illegible]

[illegible]というのが武蔵の流法[illegible]刀をはなされた、と思った、が、しかし武蔵はその優位
ある。敵[illegible]まで行動をおこ[illegible]宮の太刀は武蔵の小太刀に執着せず[illegible]宮の太刀をお
さえねばならなかった。が、Kよって上からおさえられ[illegible]きえたまま[illegible]かに身を引
[illegible]宮に価値があった。[illegible]き、[illegible]宮の太刀を解放して
武蔵は、[illegible]合[illegible]やった。
のぞんだ。合撃が解かれ、[illegible]
大太刀がゆるむと、[illegible]宮の
[illegible]

レコード[illegible]

[illegible]

特効薬

[illegible]による出血や傷の[illegible]
[illegible]かに良く効く治療薬
有名な研究所はお出血を無
痛[illegible]発見いたし
ました。それはかゆさや不
快さを速やかになおし、傷
つけられた[illegible]を怒らな[illegible]
します。
今までの経験で、これら
の痛みは知らぬ間になおり
ふくれた「お」はおさまり
ます。
最も重要なことは、これ
を使うことで、長期間にわ
たる「お」に悩まされるこ
とがなくなることです。

[illegible]。事中の[illegible]
この[illegible]流儀で[illegible]
あ[illegible]
家の[illegible]
と[illegible]流儀であり、
江戸中期まで栄えた。
（江戸中期以後はつぶれた。）
武蔵は、三宅かこの構え
をここや、應じてかれ構
えを變えた。下段から中段
に轉じたが、二刀でするた
めそのかたちは異様でその
た。長短の二刀をさきで交
くさせ[illegible]。[illegible]刀が合[illegible]て
い[illegible]

日本万博観光團

出發[illegible]　五月二十七日　[illegible]
　　　　　　　　六月十六日　[illegible]
　　　　　　　　八月二十日

[illegible]月、[illegible]回の出發[illegible]す。當社は早
くから日本交通公社と契約、ホテル並に観光の確約を
取っておりますので御安心して御観光をして頂けます
然し予約人員に限りが御ざいますので満員にならぬう
ちに早目に御申込み下さい。
説明書は御申込み次第お送り申上げます。

晩市　岩田旅行案内社
トロント　岩田旅行案内トロント支社

七〇年エキスポ観光團

次の出發日にまだ余席があります。
一流ホテル宿泊（ホテルオータニ、箱根小涌園、京
都ホテル、大阪　阪急ホテル）朝食、昼食（三）、
観光　万国博見学等全て含む九日間デラックス・
ス[illegible]旅行が二百弗以下!!

[illegible]

聖アンドリュー
聖公會
電話五[illegible]五[illegible]四[illegible]
[illegible]月[illegible]十[illegible]日午前十[illegible]時半
聖[illegible]式
「人の生[illegible]」
[illegible]教会學校　午前十[illegible]時[illegible]
[illegible]婦人會例會　[illegible]牧師

日系人合同教會
[illegible]

トロント佛教會
[illegible]八時[illegible]

日系セブンスデー
アドベンチスト教会
祈禱会（水）午後七時半
安息日學校（土）午前九時半
安息日禮拝（土）午前十一時
牧師　[illegible]

トロント天理教祭日
[illegible]
[illegible]

カナダ教會
會長　[illegible]

辯護士　鬼塚敏三
（クイーンズ・カウンシル）
事務所　トロント市西リッチモンド街一一一番地
電話三六三－五〇〇二
自宅六九一－三三八八
△一切の法律事務に應じますから御相談下さい。

辯護士　大家一夫
（クイーンズ・カウンシル）
トロント市カールトン街二
ルーム一八〇五
電話　三六六－六三八八
自宅　二九三－四二八一

屋根修繕
住宅のルーフィング、シン
グルや修え、トユや修[illegible]
[illegible]
[illegible]
「義知下さい。
（カナダ屋根業協会々員）
經營　西島俊雄

旅行社
[illegible]
主任　上[illegible]　敬次
[illegible]　[illegible]田　[illegible]子
519 Main St., Vancouver, B.C.

七百人お移住

[illegible]
[illegible]

花ご注文
ハイランド花屋
店主　ジャン小野寺
HYLAND FLOWERS
344 Eglinton Ave. W.
Toronto, Ont.
Phone HU. 9-4604

オエン家屋
賣買
トロント市東[illegible]街
[illegible]六[illegible]五番地
電話[illegible]六[illegible]
日系代理人
黒田[illegible]
住宅電話[illegible]

日本行切符
販賣代理
[illegible]
◎保險　火災、自動車、
病傷、海上、漁業
内田商會
晩市西ペンダー街三[illegible]九
電話六八四[illegible]七四七

花

ハナ一切の御用命は
親切・勉強の
シャロン花屋

日系人歓迎
一流のコックをそろえ
皆様のご来店をお待ち
しています。お電話下
されば配達もいたしま
す。
[illegible]
竹園
BAMBOO GROVE
[illegible] Road,
[illegible] B.C.

オリエンタル會食[illegible]
[illegible]お食事[illegible]
[illegible]

金龍酒家
トロント市ダンダス街一三一[illegible]
電話　イーエム　八－二四[illegible]
DRAGON CHOP SUEY HOUSE
131A Dundas St. West, Toronto
Phone EM. 8-2476 — EM. 8-0220

おいしいだしに
味の素KKの
複合調味料
ハイ・ミー

宮崎医師を表彰

…宮崎…
大戦開始後、…住み…診療を入れ…国を入するかもしれない。
…宮崎救大陸ドクター…
…のため…お医者さん…ウト…大きく…「最高表彰」…
町民に…「ドクター宮崎」賞を…ける最適の人物として…「かかる名…
…のため…林省は、全国の主要空港、港の動物検疫所に「水ぎわで食いとめよ」と指示、…各の…
[illegible]

底消…

[illegible]

カネ十五万放つ

…市民…人に…
[illegible]

…長ら三十…人…は先週来日した。カナダからの来日は昭和三十六年（一九六一年）以来九年ぶり三度目、一行は日本各地で五試合を行なう。

…る努力が払われているが、この夢はまだ実現されておらず、将来に疑問を投げかけている」とデ…イは…いて説明している。

…市の…氏…は十三日早朝…院…去、十四日夜八時から…会で告別式を行なった。

ト市日系合同芸会では来る十一日正午前…時から…
[illegible]

万国博へ中東紛争

【…】万国博の…持ち込まれ…
万博当局は…参加…者…を…
警備員に対する…新聞を…い記事…において…有力…会長…記者会見…事件
事件が発生した。
万博参加国の警備員の…行列に参加する…
…日…聞は…スラエル…は…参加する…
…そして…で放映…待遇では…
するはずのところ、万博に…し…
不参加…イスラエル…この…会長…万博の…ト…で
行列に加わる「招待」に応じ…「人類の進歩と調和」…
アラブ諸国からの警備員ら…ないようにすると…
四十数名がイスラエルの行…が、なによりも大切なことで
列参加を不当だとして強く…と語った。

…移住者の…
…移住者が…
…移住者から…
…込みがあり、その他日系人…
…呼寄せ移民のなかには…
…間断に申込む準備をしている…

八市で春の花展開く

十一日午後…時から八時…

…（ホ…ト）…富市…時半に…市長夫人…が来場して…
…三時より八時まで市内…なって…
…午後四時…茶の湯が神崎鉄美教授により行われる。

関連…十年の
記念…を発行

求 中年婦人…及び週二回…住込み。書面で…ホーム…申込…

求 …男女…画…

求

貸室

古屋貿易会社

古屋文…

日光 NIKKO
各種…

五月十…日…
訪日観光団…

名樂師を訪ふ記

熊本縣人

麥と米

ニューカナダ

消費品の掛買い 新規約で抑制へ

最も印象的な…館

万博開會さる

個人宅に老年者預け 大下市が計画を承認

Paraffin ... Used For Fish Farm Feed

Dates And Doings

... March 18 At The Terrace

... Opens March 18

JAPANESE GOSPEL CHURCH

... at Simpson Ave.

... Worship Services ...
... Fellowship 8:00 P.M.
... Fellowship 8:00 P.M.
... Mr. R. Yoshida ...

JAPANESE UNITED CHURCH

... MARCH ...
... Service
... Honpo ...
... Rev. Matsuoka ...
... for the children
... welcome to all

...TO BUDDHIST CHURCH

... MARCH ...

The Bouquet Invitation Line

It is a good policy to have the RIGHT POLICY

Consult

William Wales Ltd.
Insurance Agents
2 Carlton St. 10th floor
Toronto 2, Ont.
Phone 368-1651

MEN'S SUITS

Made To Measure
And Alterations

Chris Nomura

... Baldwin St. Toronto
Phone 368-9225

AUTO — FIRE — LIFE

ALL FORMS OF

INSURANCE

consult

KIYO TAMURA

TORONTO

Bus. 366-5812 Res. PL 9-8511

Bus. 924-5155 Res. ...

ERNEST JOMORI

Chartered Accountant

Suite ...

130 BLOOR ST. W. TORONTO

Custom Picture Framing

NISHIMURA PICTURE FRAMES

1278 Yonge Street, Toronto 7, Ont.
SOUTH OF WOODLAWN

Tokio Nishimura ...

KINO'S MARKET

Red & White Food Store

Slocan City, B.C.
Phone 355-2211

... Jewellers

"EAR PIERCING"
By Appointment

By Appointment

... Art. Watanabe

Your Home

MENDE

... 5184

DANFORTH
SPORTING GOODS
SKATES
Hockey Equipment
Skate Sharpening
... Danforth Ave.

Alan

NEW CANADIAN

...INA HOUSE

Can Sumoist Jessie Get "Ozeki" Rank?

Japan Company Announces First Color TV Phone

Riot . . .

(Continued from Page

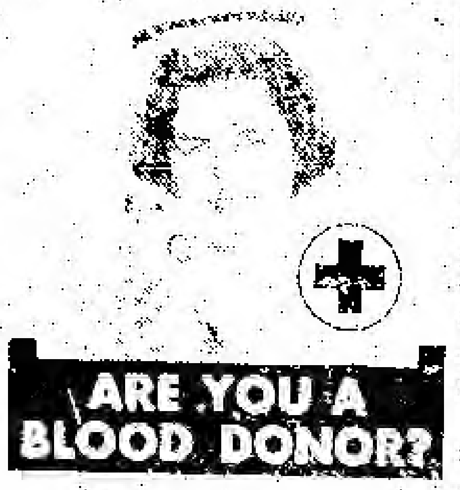

A Japanese Canadian
Best Seller

"SUKIYAKI"

By STELLA ITO

MRS. SATOKO SATO
All types of insurance
CROWN LIFE
INSURANCE CO.

NOW AVAILABLE AT THE NEW CANADIAN
"JAPAN UNMASKED"

ICHIRO KAWASAKI

Keep up on
current
affairs
the easy way

BE DARING!
SUBSCRIPTIONS
The New Canadian

The New Canadian
Second ...
A member of ...
PUBLISHED ...
479 QUEEN ST. WEST
Toronto
EMpire ...

CLASSIFIED

Male Help Wanted

SEVERAL

TRUCK

WE HAVE

Female Help Wanted

OPERATORS

SEWING

SITTER

ライチー 中華飯店
Lichee Garden
(Dining Lounge)
118 Elizabeth St. Toronto, Canada
Phone 364-3481
(4 Lines To Serve You)
CATERING SERVICE — "TAKE-OUT" ORDERS
Banquet Facilities
For Business Or Private Parties
WEDDING RECEPTIONS (Large or Small)
DINNER MUSIC NIGHTLY

Hamilton Ikenobo Ikebana Society presents
SPRING FLOWER SHOW
March 22nd at Royal Botanical Gardens
Headquarters Bldg.
1:00 to 8:00 p.m. — Admission
Demonstration By Mr. M. Kaifuzuka

. . . Results in Miles . . .

Realty Services (19...

"Melti...

Vol. XXX...

Sk...
"R...